

POHLED JIŽNÍ

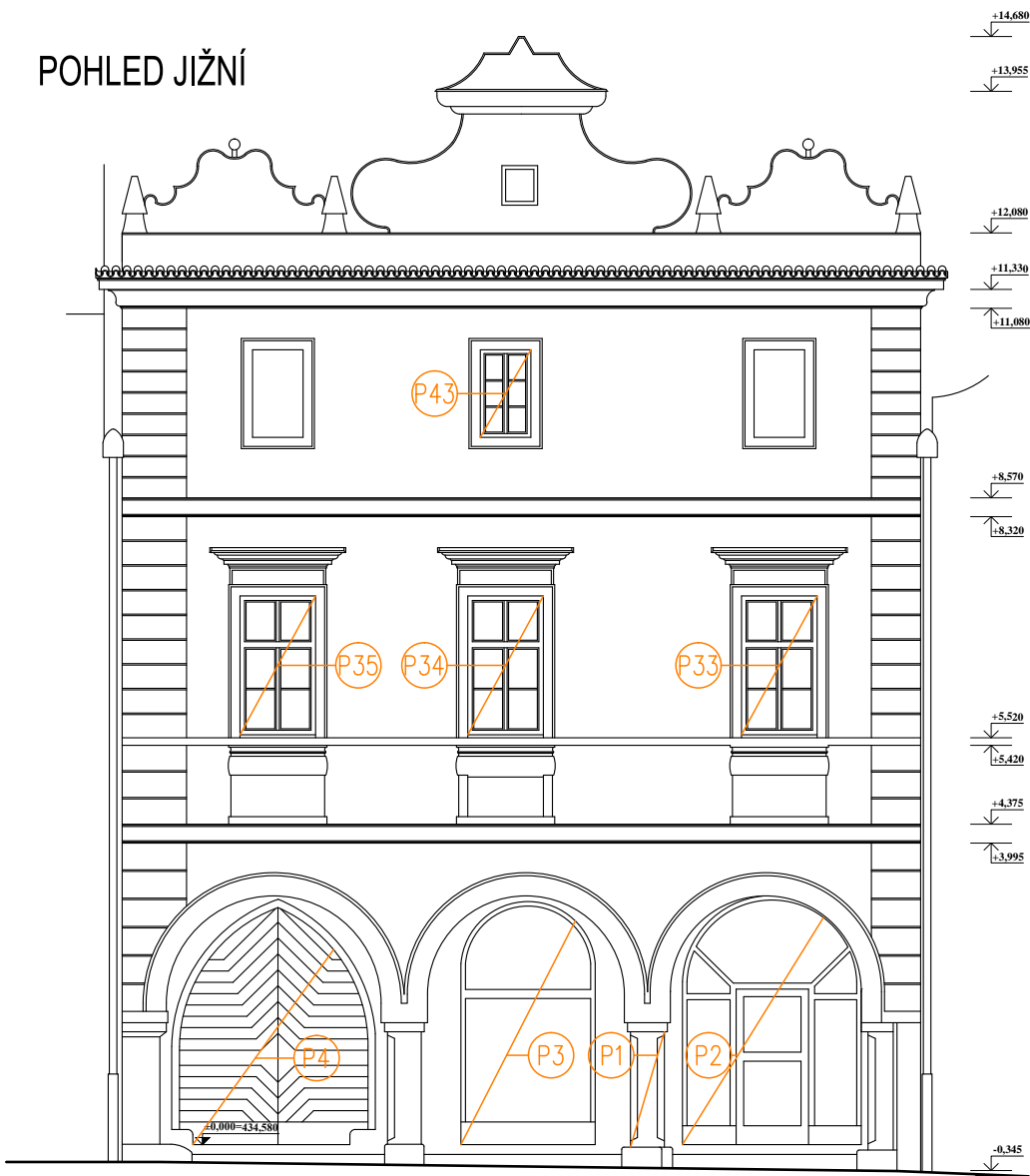

POHLED SEVERNÍ

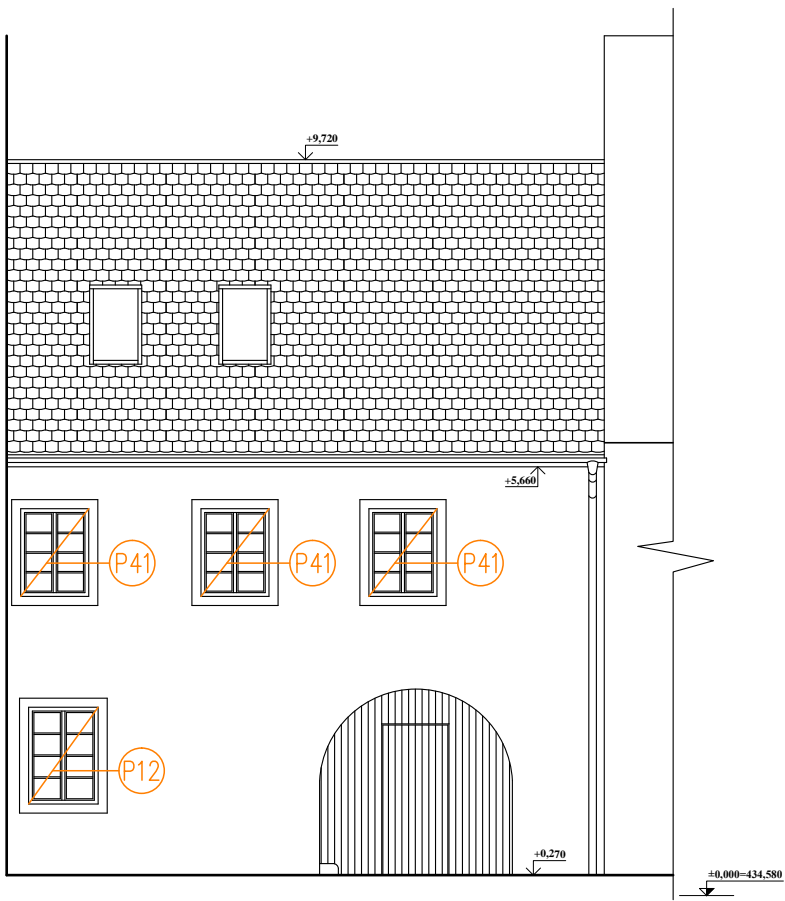

ŘEZPOHLED C-C'

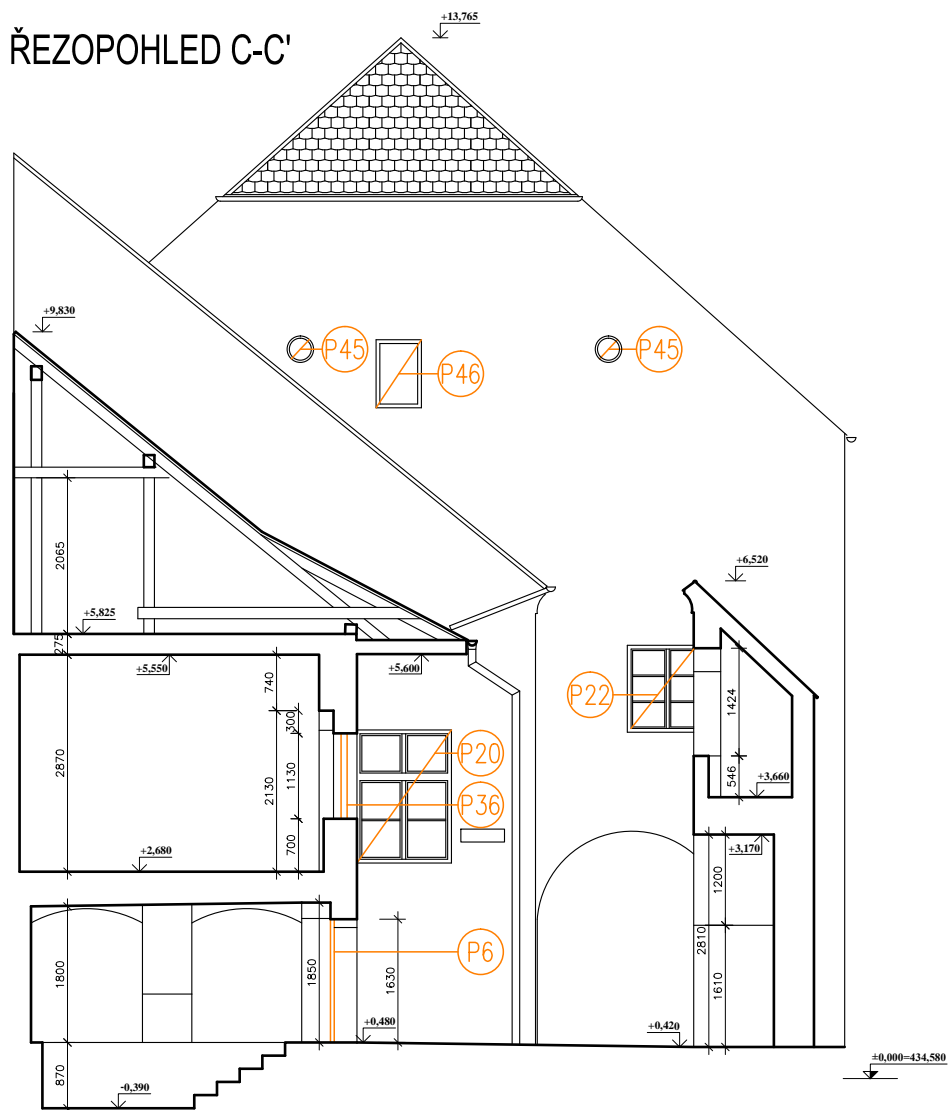

LEGENDA:

Px – PASPORTOVANÝ PRVEK,
POPIS PRVKU VIZ VÝKRES P8

±0,000 = 434,580 m.n.m. (výškový systém Bpv)

| | | | | | |
|--|-----------------|--|------------------------|--|--------------------------|
| ATELIÉR KROČÁK - ARCHITEKT * RIEGROVA 20 * 37001 ČESKÉ BUDĚJOVICE | | | | tel.: +420 387 319 066 | |
| Investor: Město Třeboň, Palackého náměstí 46/II, 379 01 Třeboň | | | | e-mail: atelierkrocak@volny.cz | |
| Akce : PROJEKT ZACHOVÁNÍ KULTURNÍHO A HISTORICKÉHO DĚDICTVÍ V DOMĚ ŠTĚPÁNKA NETOLICKÉHO V TŘEBONI DŮM Č.P. 89 NA POZEMKU PARC. Č. 539/1 V OBCI A KAT. ÚZEMÍ TŘEBOŇ | | | | Vyhотовeno : | |
| Výkres : POHLEDY A ŘEZPOHLED C-C' - PASPORTIZACE ODSTRAŇOVANÝCH PRVKŮ A KCÍ | | | | | |
| Autor návrhu : Ing. arch. Jaromír Kročák Ing. arch. Václav Čihák | | Zodpovědný projektant : Ing. arch. Jaromír Kročák | | Vypracoval : Ing. Josef Fugl Ing. Martin Janek | |
| Číslo zakázky : 14 - 401 - DPS | Stupeň : DPS | Měřítko : 1 : 100 | Datum : KVĚTEN 2014 | Formát : 2xA4 | Číslo výkresu : P7 |